

Via Lattea da Casa Marina - elaborazione

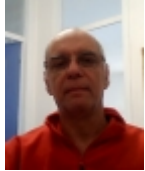

Inviato da g.milani il Sole, 28/09/2014 - 12:04

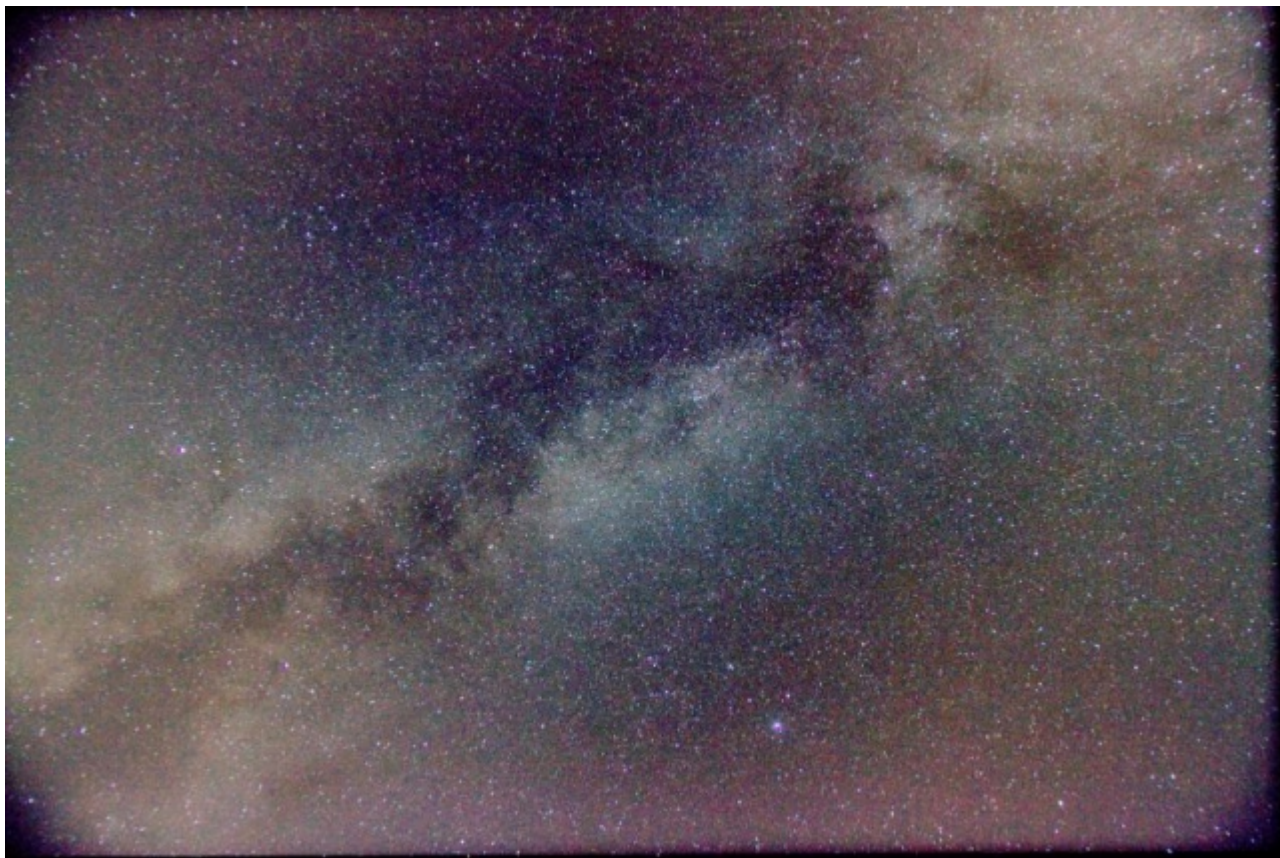

Autore: g.milani

Nome oggetto: Via Lattea

Data: 08/09/2012 ripresa

Note aggiuntive:

elaborazione dell'immagine della Via Lattea ripresa da Casa Marina l'8 settembre 2012.

L'immagine grandangolare è stata processata per evidenziare le nebulosità della Via Lattea e le regioni oscure tra le nubi. La parte centrale dell'immagine corrisponde al cielo allo zenit, dove è più limpido e trasparente. Verso i bordi si nota l'aumento del disturbo legato all'inquinamento luminoso che proviene dalla pianura circostante ed alla foschia che ne peggiora gli effetti oltre ad attenuare la luce stellare.

[Profondo cielo](#) ^[1]

Tutti i loghi e marchi in questo sito sono di proprietà dei rispettivi proprietari.

I commenti e gli articoli sono di proprietà dei rispettivi autori mentre il resto © dal 2002 ad oggi è di proprietà dell'Associazione Astronomica Euganea.

Associazione Astronomica Euganea

C.F. 92068330288

via C. Battisti, 59D - 35010 LIMENA (PD)

info@astronomia-euganea.it

[Credits](#)



URL di origine (Salvata il 31/03/2025 - 09:09): <http://www.astronomia-euganea.it/drupal/image/lattea-casa-marina-elaborazione>

Links:

[1] <http://www.astronomia-euganea.it/drupal/gallery/galleria-fotografica/profondo-cielo>